## ７月１８日

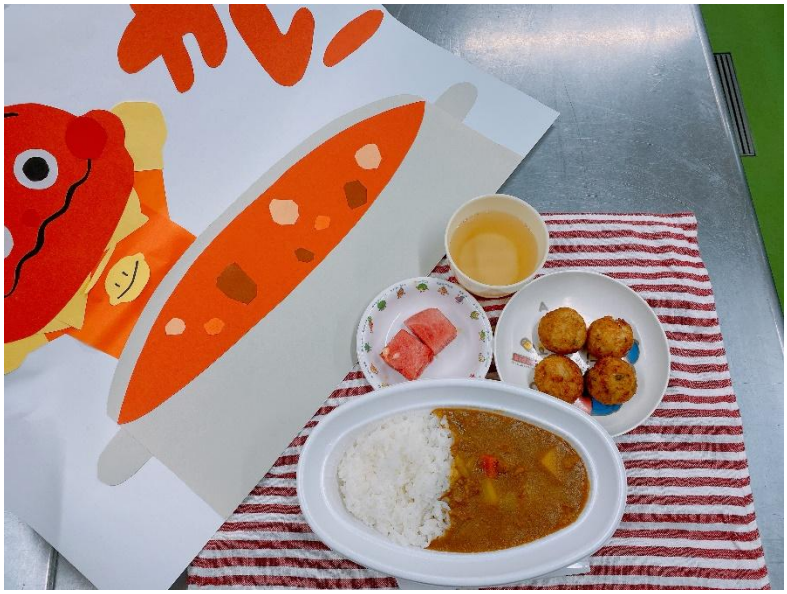

お昼ごはん

カレーライス
すいか

おやつ

たこやき
麦茶

お祭り１日目！

皆で大好きなカレーをお腹一杯食べていました😊

## ７月１９日

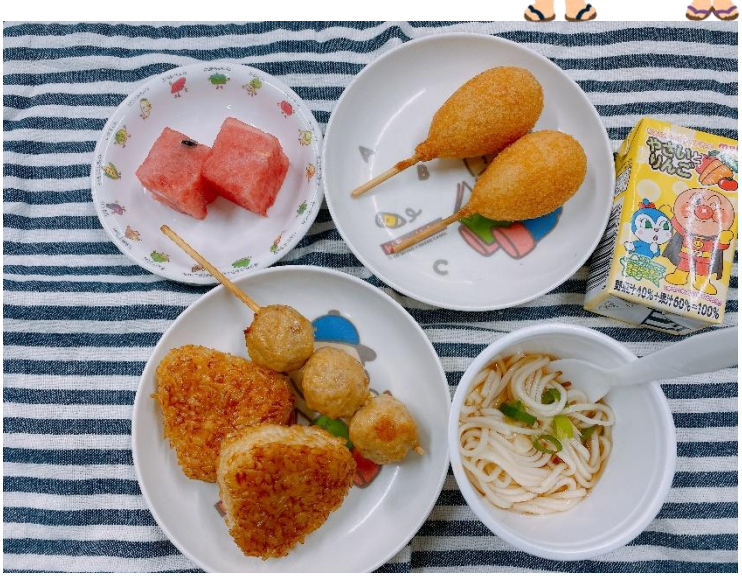

お昼ごはん

焼きおにぎり
そうめん
つくね
すいか

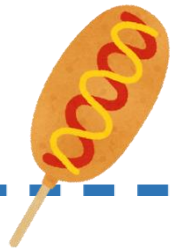

おやつ

アメリカンドック
アンパンマンジュース

お祭り２日目！

夏らしくさっぱりしたそうめん

たくさんおかわりしてくれました😋

# おまつり

## 幼児クラス【ゆり・うめ・もも】

おにぎり・つくねやさん

カレーやさん

みんなでもぐもぐ

なかよくピース

# おまつり

## 乳児クラス【ばら・すみれ・たんぽぽ】

ばら組

すみれ組

たんぽぽ組

# 7月24日 お楽しみ

**お昼ごはん**

タコライス
星のコロッケ
小かぶのスープ
メロン

**おやつ**

スーパーカップ
カルシウムウエハース苺味

カレー風味のお肉に

仕上げにチップスを散らして完成！

良いアクセントでおいしい😍

# 7月29日

**お昼ごはん**

とんてき
ボイルキャベツ
トマトマリネ
おふのみそ汁

**おやつ**

カルピスゼリー
うまい棒

とんてきはご飯やきゃべつとの相性抜群！
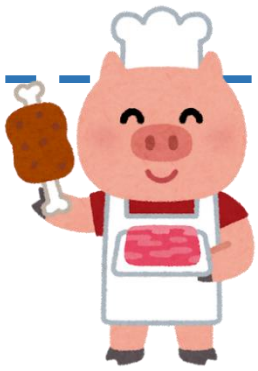
みんな喜んでたくさん食べてくれました😉